

DEINE AUSBILDUNG IN DER ALTENPFLEGE



ELIAS-SCHRENK-HAUS
mehr als Pflege



CHRISTLICHE SOZIALSTATION
Ihr Pflegedienst des Elias-Schrenk-Hauses

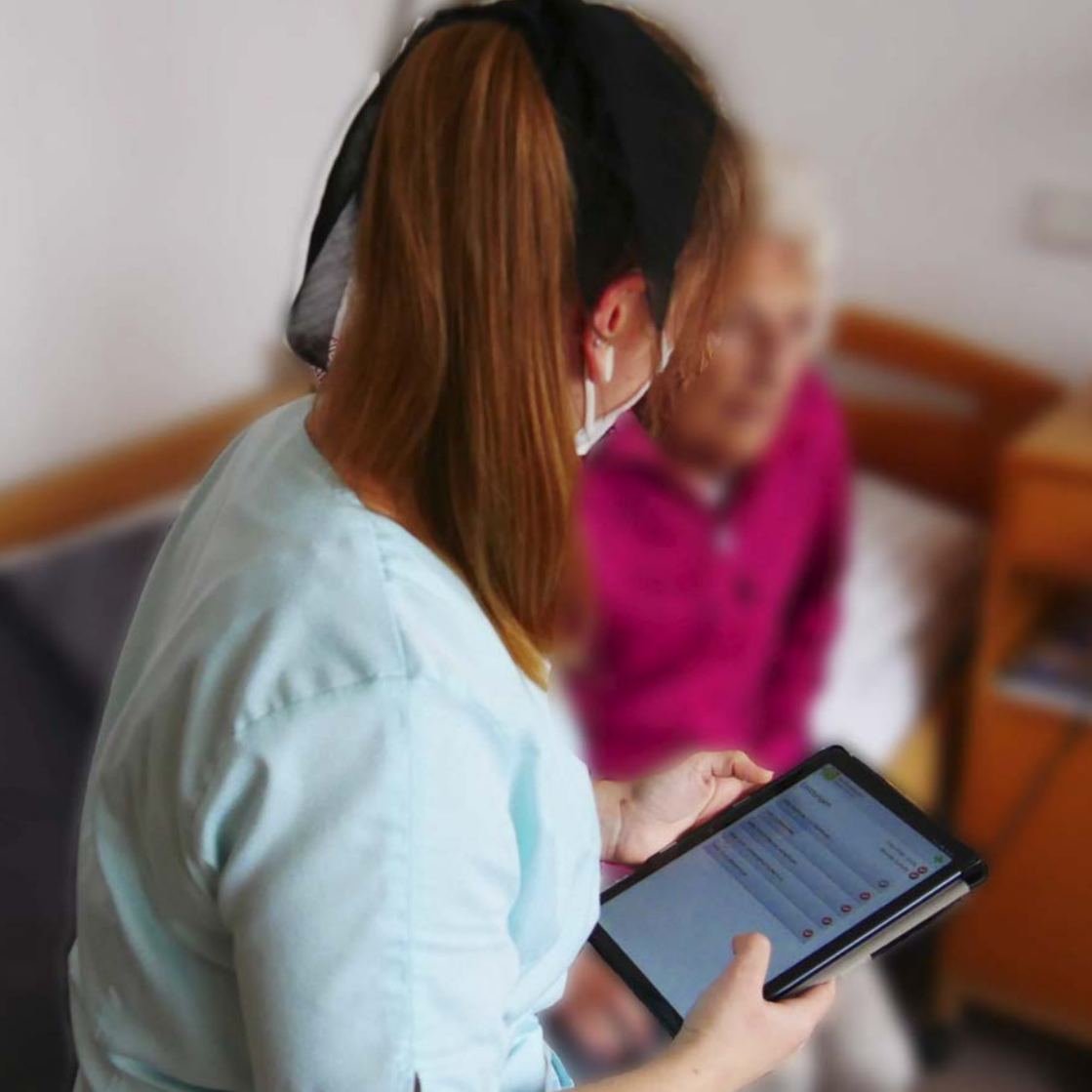

PFLEGE IST DEIN DING?

Dann schau dir die Pflegefachfrau / -mann und Altenpflegehelfer/in in dieser Broschüre an.

DU WEISST ES NOCH NICHT SO RECHT, WÜRDST DEM BERUFSFELD ABER EINE CHANCE GEBEN?

Blätter dich durch zum Schnupperpraktikum!

SCHAU DIR AN, WIE DEIN TAG IN DER PFLEGEAUSBILDUNG AUSSEHEN KÖNNTE:



(M)EIN TAG IN DER PFLEGEAUSBILDUNG

Kamal zeigt dir im Schnelldurchlauf, wie ein typischer Tag abläuft.

OFFENE AUSBILDUNGSSTELLEN

ELIAS-SCHRENK-HAUS

CHRISTLICHE SOZIALSTATION

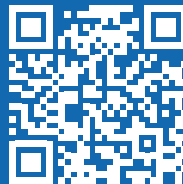



**AUSBILDUNG IM
ELIAS-SCHRENK-HAUS**

**Ich bin gerne in der Altenpflege wegen den
familiären Beziehungen und Freundschaften
zu den Bewohnern.**

Kamal Abou Zidan, Pflegefachmann in Ausbildung

PFLEGEFACHFRAU / PFLEGEFACHMANN

generalistische Pflegeausbildung

WAS MACHT EINE PFLEGEFACHFRAU / EIN PFLEGEFACHMANN

Pflegekräfte können in verschiedenen Pflegeberufen eingesetzt werden:
Altenpflege, (Kinder-)Krankenpflege

AUSBILDUNGSZIEL

- selbstständige, umfassende und prozessorientierte Pflege von Menschen aller Altersstufen
- methodische, soziale, interkulturelle und kommunikative Kompetenzen

AUSBILDUNGSVERLAUF

3-jährige Ausbildung mit theoretischem und praktischem Unterricht und eine praktische Ausbildung mit Abschluss einer staatlichen Prüfung

VORAUSSETZUNGEN

- mittlere Reife oder gleichwertig anerkannter Abschluss oder
- Hauptschulabschluss oder gleichwertig Abschluss mit Nachweis
 - a) Berufsausbildung von mindestens zweijähriger Dauer
 - b) Assistenz- oder Helferausbildung in der Pflege

Kontakt Elias-Schrenk-Haus

Marina Matuttis, Pflegedienstleitung

E.pdl@esh-tut.de



**ELIAS-SCHRENK-HAUS ODER
CHRISTLICHE SOZIALSTATION**

Die Ausbildung im ESH war definitiv die richtige Entscheidung. Die alten Menschen sind für mich ein Stück meines Herzens und das super Team steht immer hinter mir.

Cennet Gebesci, examinierte Altenpflegehelferin

ALTENPFLEGEHELFER/IN

Assistenz-Ausbildung im Pflegebereich

WAS MACHT EIN/E ALTENPFLEGEHELFER/IN

Altenpflegehelfer:Innen unterstützen, betreuen, beschäftigen Senior:innen. Sie berücksichtigen den bisherigen Lebenslauf der Bewohner und dokumentieren, wie es ihnen geht.

AUSBILDUNGSZIEL

Eine qualifizierte Mitwirkung und Mithilfe bei der Betreuung, Versorgung und Pflege gesunder und kranker älterer Menschen. Du wirst dazu befähigt, pflegerische und soziale Aufgaben selbstständig wahrzunehmen.

AUSBILDUNGSVERLAUF

1-jährige Ausbildung mit theoretischem und praktischem Unterricht; endet mit einer staatlichen Prüfung.

VORAUSSETZUNGEN

- Hauptschulabschluss oder der Nachweis eines gleichwertigen Bildungsstandes
- gesundheitliche Eignung zur Ausübung des Berufes

Kontakt Elias-Schrenk-Haus

Marina Matuttis, Pflegedienstleitung
E pdl@esh-tut.de

Kontakt Pflegedienst

Michaela Fecht-Lehmann
E pdl@sozialstation-tuttlingen.de

ELIAS-SCHRENK-HAUS ODER
CHRISTLICHE SOZIALSTATION



PRAKTIKUM ODER FREIWILLIGENDIENST

PRAKTIKUM

Du bist dir noch nicht sicher, ob du in der Altenpflege richtig bist? Dann mach ein Praktikum im Elias-Schrenk-Haus. Begleite Pflegekräfte, Altenpflegehelfer:innen und Betreuungskräfte und gib ihnen Hilfestellung.

FREIWILLIGENDIENST

Unterstütze Pflegekräfte bei der Pflege der Heimbewohner:innen. Übernimm später eigenständig die Pflege von Bewohner:innen. Begleite Bewohner beim Gehen, verteile Mahlzeiten und hilf Bewohner:innen beim Essen. Lerne mit Demenzerkrankten umzugehen.

Du siehst: Bei deinem freiwilligen Jahr im Elias-Schrenk-Haus kannst du jede Menge lernen. Vielleicht für deinen zukünftigen Beruf – und definitiv fürs Leben.

Kontakt Elias-Schrenk-Haus

Marina Matuttis, Pflegedienstleitung
E pdl@esh-tut.de

Kontakt Pflegedienst

Michaela Fecht-Lehmann
E pdl@sozialstation-tuttlingen.de



WIR BEGLEITEN DICH DURCH DEINE AUSBILDUNG!

Egal für welchen Weg du dich entscheidest: Wir Praxisanleiterinnen nehmen dich an die Hand und führen dich Schritt für Schritt durch deine Ausbildung. Oder durch dein Schnupperpraktikum.

Was du als Auszubildende:r von uns erwarten darfst:

ANLEITERTAGE

Wir gehen regelmäßig deinen Schulstoff mit dir und den Auszubildenden in deinem Lehrjahr durch und planen für dich passende Pflegeeinsätze ein, damit dein Wissen sich verfestigt.

AZUBIFRÜHSTÜCK

Bei einem gemütlichen Frühstück am Samstagvormittag sprechen wir darüber, wie und was läuft.

AUSZUBILDENDENAUSFLUG

Gemeinsam was unternehmen stärkt das Teamgefühl. Deshalb ziehen wir einmal im Jahr zusammen los und haben Spaß.

Kontakt beim ESH

Marina Matuttis, Pflegedienstleitung
E pdl@esh-tut.de

Kontakt Pflegedienst

Michaela Fecht-Lehmann
E pdl@sozialstation-tuttlingen.de



Brückenstr. 24 | 78532 Tuttlingen

www.esh-tut.de



Brückenstr. 24 | 78532 Tuttlingen

www.sozialstation-tuttlingen.de

